

COVID – 19

SITUACIÓN ACTUAL

ESTRATEGIAS IMPLEMENTADAS

Lic. Patricia Manzoni
Directora EUTM

Lic. Natalia De Avila



UNIVERSIDAD
DE LA REPÚBLICA
URUGUAY

URUGUAY

1. Segundo país más pequeño por extensión en Sudamérica
2. 3.449.000 habitantes (8 % de descendencia mestiza, 4 % descendientes de africanos casi inexistente la población descendiente de indígena)
3. 40 % Montevideo / 92,8 % en zonas urbanas
4. Actividades económicas principales: agronomía, agricultura y turismo
5. Taza de mortalidad 9.5 /10000 (70 % ECNT)
6. Seguridad Alimentario Nutricional
7. Entre los países latinoamericanos, Uruguay es el mejor ubicado en cuanto al acceso equitativo al agua potable en zonas rurales y urbanas y ocupa el cuarto lugar respecto a hogares urbanos con saneamiento.
8. 98.62 taza de alfabetización (31 ranking UNESCO)
9. De esta manera Uruguay administra actualmente 13 vacunas en su PNV para prevenir 15 infecciones. La vacunación es gratuita y obligatoria para todo el territorio nacional, tanto en establecimientos estatales como privados para todas las vacunas que compone el PNV.



SISTEMA NACIONAL INTEGRADO DE SALUD (2007)

La Ley N° 18.211, establece la creación de un Sistema Nacional Integrado de Salud (SNIS) a través del cual se establecen puntos fundamentales:

1. La creación de un sistema de registro obligatorio de recursos de tecnología de diagnóstico y terapéutica de gran porte de los servicios de salud.
2. Los requisitos que deben cumplir las entidades para integrar el Sistema Nacional Integrado de Salud
3. Se establece que son usuarios del SNIS, toda persona que por voluntad propia o a pedido de la Junta Nacional de Salud se registren en una de las entidades prestadoras que lo integran.
4. La elección del prestador es libre, y se podrá modificar de acuerdo a lo que establezca la Ley.
5. Las personas usuarias del SNIS tiene derechos a recibir igualdad de condiciones, a la confidencialidad de sus procesos y estancias en el prestador, a conocer los resultados asistenciales y financieros de la entidad.
6. Todo usuario del SNIS tiene derecho a participar del órgano consultivo que los representa.



COVID 19 – SITUACION NACIONAL

La epidemia de COVID-19 fue declarada por la OMS una emergencia de salud pública de preocupación internacional el 30 de enero de 2020. (Distribución geográfica)

13 de marzo: En Uruguay ante la identificación de los primeros casos de COVID -19 (importados) se declaro la Emergencia Sanitaria en todo el territorio Nacional

Hasta el momento se han identificado 738 casos de los

Cuales 579 se encuentran recuperados , y 139 están

Cursando actualmente la enfermedad.

Se han perdido 20 vidas humanas.





COVID 19 – SITUACION NACIONAL

La planificación y la preparación son imprescindibles para tratar de mitigar las consecuencias de una pandemia: EXISTENCIA DE UN PLAN DE CONTINGENCIA A NIVEL NACIONAL

1. Es responsabilidad del Ministerio de Salud Pública (MSP) liderar la respuesta nacional, realizar la evaluación de riesgo y definir la necesidad de convocar otros organismos para la respuesta multisectorial.
2. Según la evaluación de riesgo para COVID-19, la respuesta se clasifica en tres niveles:
3. Las acciones en cada una de los niveles se detallan para las áreas de vigilancia, laboratorio, manejo clínico, control de infecciones, vigilancia en puntos de entrada, comunicación de riesgos y gestión.





Respuesta organizada en 3 niveles

- **Fase 1: Nivel de alerta y preparación**
- **Fase 2: Nivel de riesgo inminente de propagación**
- **Fase 3: Nivel de respuesta coordinada multisectorial nacional**



DEFINICION DE ACCIONES PARA CADA FASE EN LAS SIGUIENTES AREAS

VIGILANCIA

CONTROL DE
INFECCIONES

COMUNICACIÓN
DE RIESGOS Y DE
GESTIÓN

LABORATORIO

MANEJO
CLINICO

VIGILANCIA
EN PUNTOS
DE ENTRADA

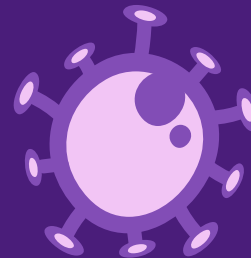

ESTRATEGIAS IMPLEMENTADAS

- ✓ 13/3 Cuarentena para viajeros provenientes de países de riesgo
- ✓ 25/3 Prohibición de ingreso de turistas al país
- ✓ 14/4 Cierre del sistema educativo (que se mantiene activo en todos los niveles)
- ✓ Cierre de espacios públicos (playas, campings, centros comerciales de alta dimensión)
- ✓ Reducción y / o cierres parciales de funcionamiento de entes públicos, servicios de transporte, entre otros.
- ✓ Exhortación a la cuarentena voluntaria de la población
- ✓ Exhortación a la movilidad de la población con las medidas de prevención
- ✓ Inicio de elaboración de protocolos en todos los sectores para su funcionamiento

Estrategias implementadas en la Udelar

Cierre de Edificios:

- restringiendo al mínimo las tareas administrativas
- tomando medidas para:
 - mantener activa la gestión
 - mantener activos los laboratorios
 - mantener activa la administración
 - Mantener activa la investigación
 - mantener activa la enseñanza:
 - utilización de plataforma eva
 - salas virtuales
 - rol de las unidades de enseñanza de los servicios
 - apoyo a estudiantes en conectividad y aparatos (en conjunto con ceibal)
 - agilizar los trámites de emisión de títulos sobretodo en el área salud

Estrategia de comunicación fluida con rectorado y todos los servicios <http://udelar.edu.uy/portal/>

Aportes desde la investigación a la detección y tratamimento

otras acciones desde la Udelar:

CICLO DE SEMINARIOS VIRTUALES DE LA UDELAR

En el nombre del cuidado: trabajo y reproducción de la vida

Oradoras :

- 
Karina Balthazar
(FCS, Udelar – CLACSO – Uruguay)
- 
Billa Sorj
(UERJ – Brasil)
- 
Soledad Salvador
(CIEDUR – Red Pro cuidados – Uruguay)

21
MAYO | 16 HS

Seguilo a través de nuestros canales:

-  Universidad de la República
-  unradio.edu.uy 107.7 FM

Proyecto: 

Proectorado de Gestión  Universidad de la República Uruguay  Apoya:  CLACSO

Jornadas abiertas Alimentación, Nutrición y COVID 19

Alimentación y nutrición.
Enfoque y herramientas para
el trabajo en la emergencia sanitaria.

Recomendaciones de las Cátedras de la Facultad de Medicina y Sociedades Científicas

ProEVA  Comisión Sectorial de Enseñanza  UNIVERSIDAD DE LA REPÚBLICA URUGUAY 

Curso de Formación Docente
Enseñar en línea en condiciones de emergencia

Destinatarios
Docentes de todas las áreas de la Universidad de la República

Inscripciones
8 al 18 de mayo



IFCEA
IECON
INSTITUTO DE ECONOMÍA

Webinars del IECON
Impactos del COVID-19 en Uruguay



Plan Nacional de Capacitación de enfermería ante COVID-19

El Plan Nacional de Capacitación de Enfermería ante COVID-19 es organizado y coordinado por la Comisión Nacional de Enfermería del MSP, con el apoyo de la Universidad Católica del Uruguay, la Universidad de la República y la Organización Panamericana de la Salud en el Uruguay".

CUALES SON LAS DIFICULTADES QUE ENFRETA EL SISTEMA DE SALUD?



MSP

Se plantea un sistema preparado para el ingreso en el territorio nacional del covid -19. El sistema ha contenido la situación hasta el momento

SINDICATOS DE LA SALUD

Han discrepado en varios momentos de la emergencia sanitaria en cuanto a al capacidad del Sistema, se plantea la insuficiente capacidad del sistema en el tercer nivel de atención (CTI), Deficiencias en los sistemas de protección del personal de salud, inequidades existentes entre los prestados públicos y privados.

Algunos planteos

HOSPITALES
CON MAS DE 50
– 100 AÑOS

CAMAS DE CTI
NO SE DISPONEN
DE ACUERDO
A LOS LINEAMIENTOS
Y PARAMETROS
INTERNACIONALES

INSUFICIENTE
CAPACIDAD DE
CAMAS DE CTI
CON
RESPIRADORES
EL SISTEMA SE
HA IDO
FORTALECIENDO
SISTEMA
CAPACIDAD
ACTUAL ACORDE

ALERTA POR LA
CANTIDAD DE RRHH
DEL SISTEMA
(FALTA DE
ENFERMEROS)

¿Cuáles son las mayores debilidades percibidas en el trabajo y la capacitación de estos trabajadores?

"Cuidando el cuidador;
aspectos claves ante la
pandemia del COVID-19"

Enfoque integral

Alto índice de personal de la
Salud afectado



Condiciones de
Seguridad en el
Trabajo /
Equipamiento
adecuado
Hay equipos de
protección para
atender la situación
actual

¿Qué se está haciendo para superar las dificultades actuales?

ACCIONES

Uruguay se encuentra dentro de los países con mejores estadísticas a nivel de manejo de COVID 19

2019-nCoV
 Negative Positive

Este nivel corresponde a una situación en la que hay confirmación de transmisión local comunitaria o sostenida de SARS-CoV-2 en el territorio nacional que puede desencadenar eventualmente la superación de la capacidad de respuesta.

El énfasis en esta etapa es asegurar la asistencia adecuada y oportuna de los casos de COVID 19 en todos los niveles de asistencia.

Rol de la Udelar en capacitación / formación / Asistencia / Compromiso social

¿Qué lecciones podemos aprender de esta pandemia para el futuro?

Necesidad de continuar fortaleciendo el Sistema de Salud en todos sus componentes y niveles
Sostener el claro compromiso social de la Udelar en materia de formación y capacitación del personal de la salud de acuerdo a los desafíos epidemiológicos de nuestra población.